

ミュージア川崎シンフォニーホール音楽工房

市民交流室

ご利用の手引き

目次

P2、3・・・施設概要

P4・・・施設利用料金
市民交流室設備一覧

P5・・・申込からご利用までの流れ

P6・・・予約のキャンセル方法と還付
(返金)について
ご利用にあたっての諸注意

P7・・・緊急時の対応について

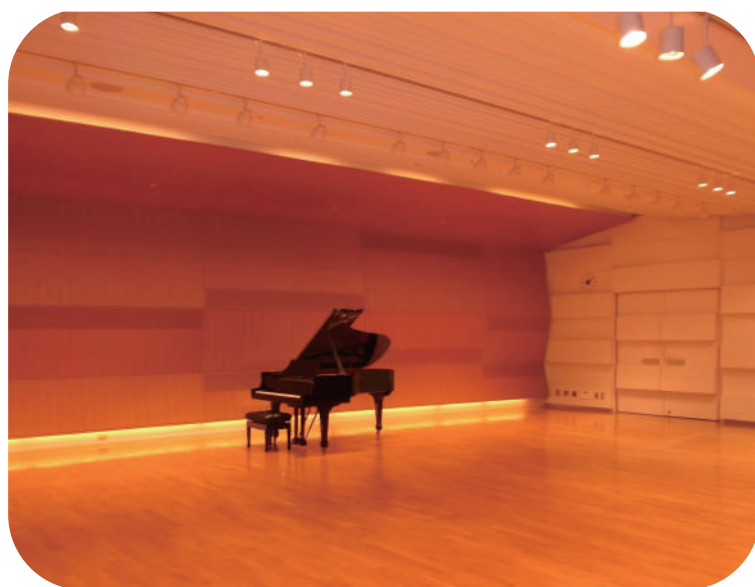

MUZA
KAWASAKI
SYMPHONY HALL

施設概要

■市民交流室

室内楽・ピアノの発表会などに最適です。
 市内・市外問わずどなたでもご利用いただけます。
 座席など設備を固定していないフラットな会場のため、
 使用目的に合わせたレイアウトが可能です。
 講演会・音楽練習・レセプションにもご利用いただけます。



定員	150名（可動式）	天井の高さ	2.7~3.5 m
広さ	136.5㎡（13 m× 10.5 m）	床	フローリング（平面）

【利用可能な催し物】

音楽	合唱・歌・演奏（弦楽、室内楽、アコースティック）※和太鼓不可 詳細はP6をご確認ください。
会議等	会議・講演・学習会・映像（プロジェクター）
演劇	演劇練習（本読み、立ち稽古）
ダンス等	バレエ（トウシューズ不可）・フォークダンス・フラダンス 社交ダンス（ヒールカバーまたは床持込み）・日本舞踊
運動	健康体操（ストレッチ）・ヨーガ・気功法・太極拳
その他	レセプション ※詳細はP6の①、②、⑤をご確認ください。

【使用例】

演奏会・講演会（150席）シアター形式

会議等（机18台イス54席）スクール形式

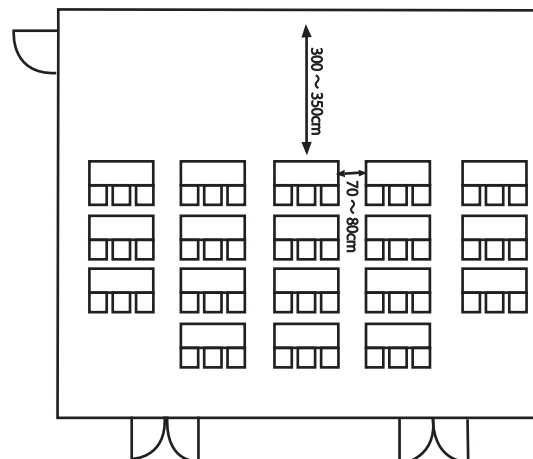
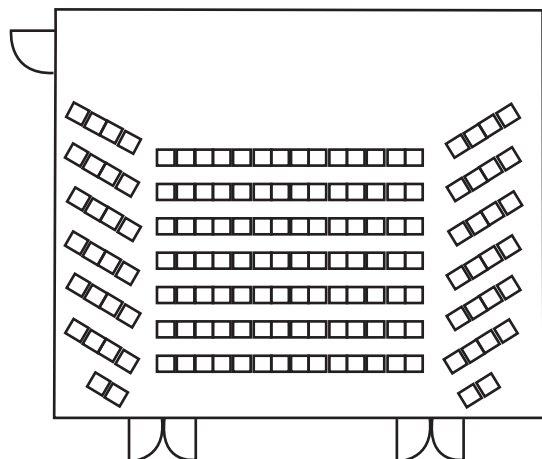

【全体図】

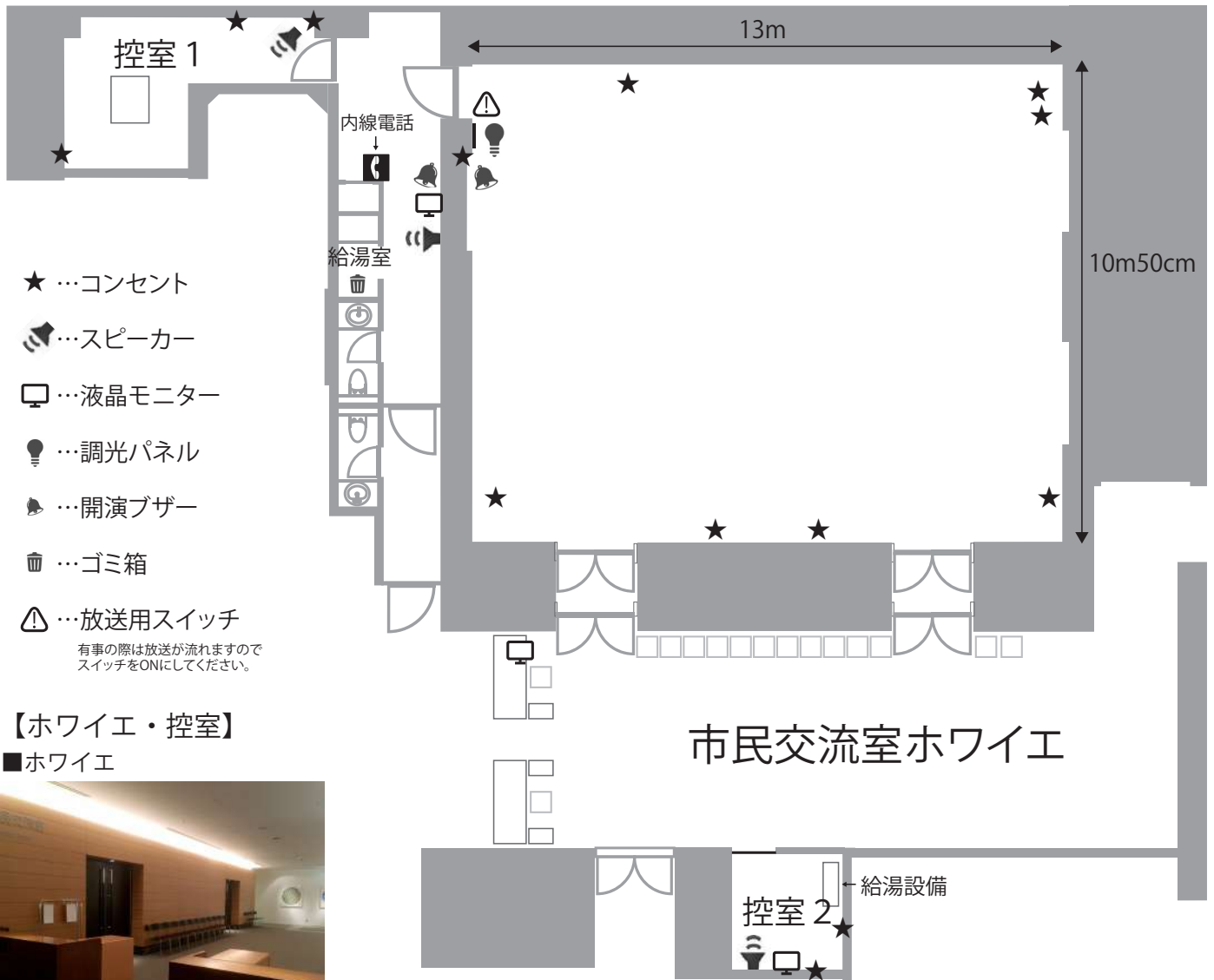

【ホワイエ・控室】

■ホワイエ



ホワイエ備品	イス× 15、もぎり台× 3、受付カウンター× 2、L字ワイヤースタンド× 3
--------	---

■控室 1

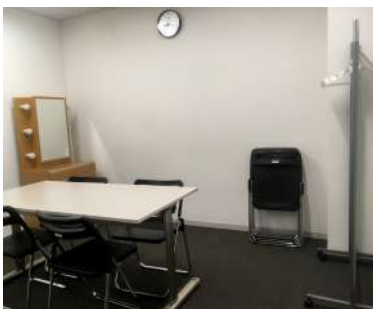

控室 1 備品	ドレッサー、ハンガーラック (可動式)、ハンガー (8 本)、椅子 (8 脚)、テーブル、姿見 (可動式・備付)、冷蔵庫、電気ポット、暖房器具、時計、スピーカー (音量調節可) 【控室 1 通路側…液晶モニター、開演ブザー、姿見 (備付)】
---------	---

< 広さ…16.2㎡ 床…カーペット >

■控室 2



控室 2 備品	ハンガーラック (備付)、ハンガー (8 本)、椅子 (4 脚)、テーブル、姿見 (備付)、電気ポット、流し台、時計、液晶モニター、スピーカー、冷蔵庫、給湯設備
---------	--

< 広さ…4.8㎡ 床…カーペット >

※控室 1, 2 は防音室ではありません。楽器の音出しや練習をされる場合は練習室を併せてご利用ください。

施設利用料

(単位：円 / 税込)

	午前 9 : 00 ~ 12 : 00	午後 13 : 00 ~ 16 : 30	夜間 17 : 30 ~ 22 : 00	全日 9 : 00 ~ 22 : 00
平日	7,430	11,610	16,500	32,280
土・日・祝日	8,910	13,930	19,800	38,730

※準備、片づけを含んだ時間です。(ホワイエ含む)

市民交流室設備一覧

◆有料◆

※税込

設備名	単位	利用料 (1区分/円)	備考 (単位= mm)	保有数
ピアノ スタンウェイ B-211	1台	8,400	ピアノ椅子1脚付き(背付き椅子、背なし椅子選べます) 調律料は除く	1台
指揮台	1台	800	W1200 × D900 × H150 / 300	1台
指揮譜面台	1台	250	デスク：W600 × D450 (全体高さ：H820 × 1200)	1台
譜面台	1台	50	デスク：W510 × D340 (全体高さ：H650 × 1245)	30台
演奏者用椅子	1脚	100		15脚
ピアノ椅子・チェロ椅子(背付き)	1脚	100		2脚
ピアノ椅子・チェロ椅子(背なし)	1脚	100		2脚
コントラバス椅子(背付き)	1脚	100		2脚
コントラバス椅子(背なし)	1脚	100		5脚
演台(花台込)	1台	500		1台
移動ステージ	1台	950	W2400 × D1200 × H200 / 400	2台
1kwハロゲンピンスポット	1台	1,050		2台
音響ワゴン	1台	2,100	【セット内容】オーディオミキサー、CDレコーダー(※録音用)、オーディオレコーダー(※録音・再生用) [CD/USB/SD]、CDプレーヤー(再生用)、天井スピーカー付(マイクは含まれません)	1台
ダイナミック型マイク(スイッチ付)	1本	500	音響ワゴンも併せて必要となります。	2本
ダイナミック型マイク(スイッチ無)	1本	500		2本
ワイヤレス型マイク	1本	1,050		2本
ピンマイク	1本	1,050		1本
コンデンサー型マイク	1本	850		4本
マイクスタンド ストレート	1本	50	マイクホルダーは含まれません。	6本
マイクスタンド ブーム	1本	50		4本
マイクスタンド 卓上	1本	50		2本
増設スピーカー	1台	1,050	専用スタンド含む。	4台
ブルーレイDVDプレーヤー	1台	650	映像出力端子：HDMI 音声出力端子：RCA	1台
プロジェクター	1台	1,550	入力端子：RCA、HDMI、ミニD-sub15ピン、S-端子	1台
スクリーン	1枚	1,050	W 3400 × H 3100 (最大)	1枚
音響反射板	1枚	200	W 1800 × D 900 × H 3100	4枚
補助ペダル	1台	100	H213 ~ 313	1台
ピアノ足台	1台	100	H130 ~ 235 / 6段式	1台
ゴミ袋(70ℓ)	1枚	500	処理費込	
電源使用料	1kw	100	器具持ち込みの場合、1kwの目安はノートパソコン20台程度です。	
物販テーブル代	1業者	3,150	1日/事前に物品販売届出書の提出が必要です。	

◆無料◆

設備名	備考 (単位= mm)	保有数
スタッキングチェア	1ラック(15脚) × 10ラック	150脚
長机	W1800 × D600 × H720 (幕板付き)	18台
ポスターチラシボード	キャスター付き、ホワイトボード(最大B2サイズまで)	2台
2階青掲示板(固定)	2階“光のブリッジ”付近の掲示板(最大A4サイズまで)	1台
ホワイトボード	W1800 × H1810(スタンドを含む大きさ) / W1730 × H830(ボード)	1台
TVモニター(ホワイエ受付カウンター用)	映像のみ。音声出力をご希望の場合は、ホワイエスピーカーも併せてご利用下さい。	1台
ホワイエスピーカー	音声のみ。	1台
アコーデオンカーテン	H1820 × W1700(最大)	1枚
パーテーション(ミューザロゴ入り)	H2000 × W1200	2枚
台車	W750 × D1500	2台
L字ワイヤースタンド	ご案内の掲示が出来ます。※市民交流室もしくはホワイエ内にてご使用ください。	3台
姿見	控室1に設置	1台
Wi-Fi	ご利用の際は、控室1机の上のガイドブックに記載のパスワードをご確認ください。	

申し込みからご利用までの流れ

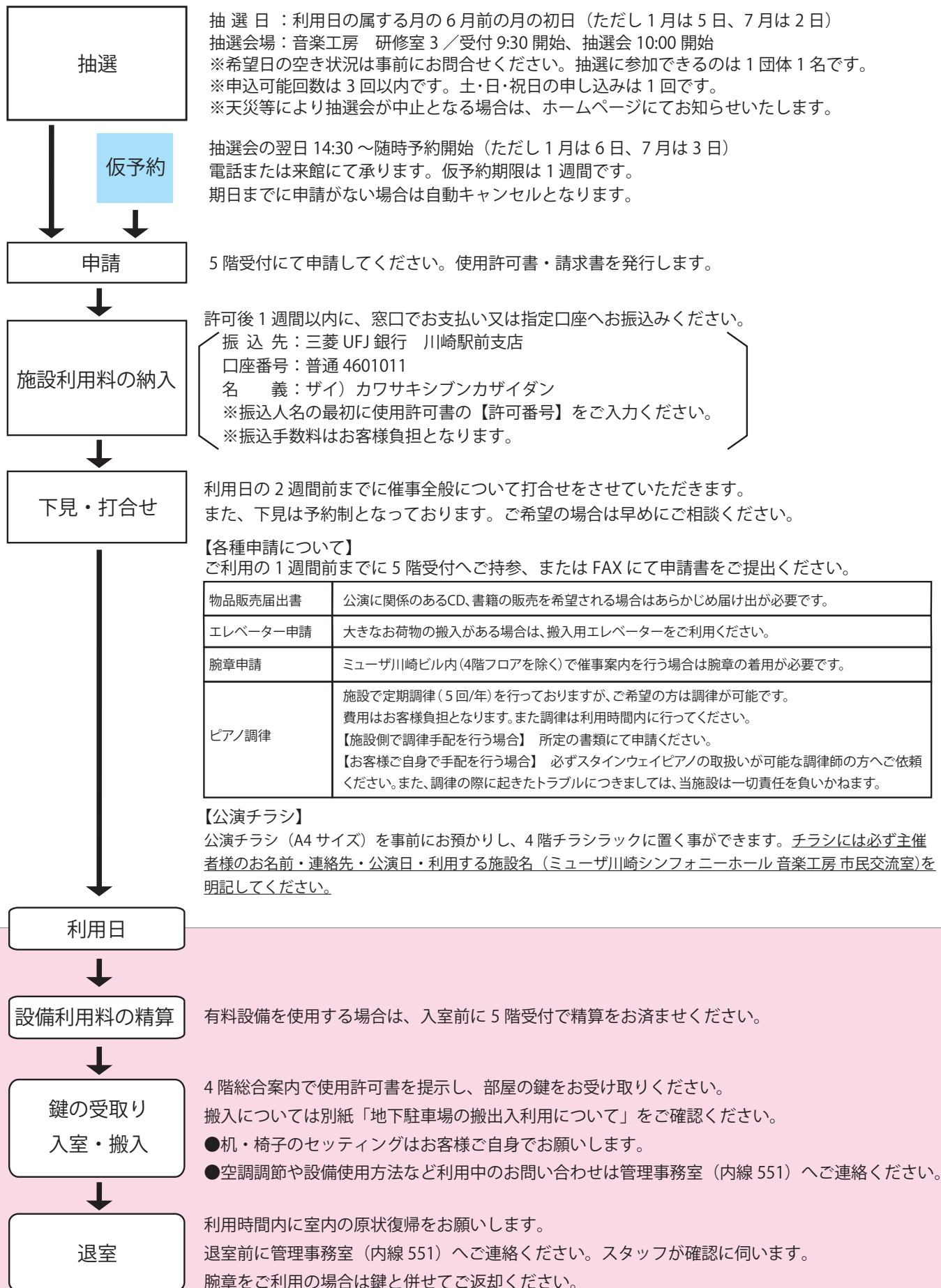

予約のキャンセル方法と還付（返金）について

仮予約		電話または5階受付でキャンセルが可能です。	
申請後	支払前		キャンセルには中止届のご提出が必要です。
	支払済	利用日の3月前まで	中止届のご提出が必要です。7割還付（返金）いたします。
		利用日まで3月切った場合	中止届のご提出が必要です。還付（返金）はありません。

- 中止届のご提出は5階受付で承ります。
- 申請後のキャンセルは、入金済み・未入金にかかわらず、中止届のご提出が必要です。
- 申請後、料金未納状態でキャンセルは、利用日が過ぎても中止届のご提出が必要です。

ご利用にあたってのお願い

【利用許可の制限・取り消し】

管理上支障があるとき、その他施設等の利用を不適切と認めるときは、施設利用は許可できません。また、以下の場合には利用許可を取り消し、又は施設の利用を制限、若しくは中止していただく場合があります。

- ① 利用の目的に反したとき。
- ② 秩序を乱し、他人の迷惑となる行為をしたとき。
- ③ 偽りその他不正な行為により利用できなくなったとき。
- ④ 災害その他の事故により利用できなくなったとき。
- ⑤ 工事その他市の事業の執行上やむを得ない理由により利用できなくなったとき。
- ⑥ ホールの条例又は条例に基づく規則に違反したとき。

【禁止事項】

- ① 利用許可を受けた施設の利用権を第三者に譲渡、転貸する事はできません。
- ② 営利的行為（販売、営業、宣伝、契約、派遣の登録会、各種教室の開催等）のための利用はできません。
- ③ 貸出しワイヤレスマイクは、ミュージアム周辺で使用される他のワイヤレスマイクと混信する場合があります。万全な催事開催をご希望の場合は有線（ダイナミック型）マイクをご利用ください。万が一混信した場合は早急に有線マイクへ振替させて頂きますが、備品代の返金はございませんのであらかじめご了承ください。また、ワイヤレスマイクの持ち込みはできません。
- ④ 各施設内での飲酒は禁止しております。（市民交流室でのレセプション時を除く）
- ⑤ 火気の使用はできません。また建物内は全館禁煙です。喫煙は川崎駅西口ラゾーナ前指定喫煙所をご利用ください。

【その他注意事項】

- ① 定員をお守りください。オーケストラや吹奏楽でのご利用は、編成により入室可能人数が大幅に少なくなるため、ご予約前の見学をお勧めします。
- ② 和太鼓や室外に音や振動が漏れる内容のご利用はできません。アンプを使用する楽器等は、音量の制限があります。
- ③ ピアノの上に物を置かないでください。楽器に異物が入り支障が出た場合、当施設では責任を負いかねます。万が一、ピアノの中に物を落としてしまった場合は、早急にスタッフまでお知らせください。
- ④ ピアノや移動ステージなど大型の備品を移動させる場合は、スタッフにお申し付けください。
- ⑤ 音響、照明スタッフの立ち合いはございません。機器の接続・操作について不明な点などございましたらスタッフまでお声掛けください。
- ⑥ バレエ・社交ダンスなど、シューズで床を傷付けてしまう可能性のある利用の際は、床を傷めないよう、楽屋から舞台までシューズで歩く場所を含め、コンパネやリノリウム等で養生していただくか、ヒールカバーをしてください。
- ⑦ 壁・扉・柱・椅子・机・受付台への貼り紙はご遠慮ください。ポスターパネルやホワイトボード、ワイヤースタンドをご利用ください。（床はビニールテープであれば可）
- ⑧ 施設、設備等を損傷または紛失した場合には弁償していただきます。
- ⑨ 館内には、防犯のため監視カメラが設置されています。
- ⑩ 許可を受けずに物品の販売、飲食物の提供、撮影、募金等をすることはできません。
- ⑪ 荷物をお預かりする事はできません。宅配等をご利用の際は、お客様の入室時間に合わせて業者を手配してください。スタンド花やケータリングの容器回収等も利用時間内をお願いします。
- ⑫ 大量のゴミ（弁当殻・持ち込みの飲料・花かご等）は、利用者でお持ち帰りをお願いします。持ち帰れない場合はスタッフへご相談ください。
- ⑬ 連日利用の場合も鍵は日毎にご返却ください。
- ⑭ 開演前や終演時は音楽工房出入口付近の混雑が予想されます。音楽工房出入口やチケットカウンターが近いため、開演前や終演後は通路を塞いだり、騒がないようご注意ください。
- ⑮ レセプションやパーティ等でのご利用時の食品は既製品をお持ちいただくかケータリング業者をご利用ください。手作りの食品は持ち込めません。また調理や火気の使用はできません。

緊急時の対応について

主催者様へのお願い

有事の際は参加者（来場者）の把握・声がけと、避難時の誘導のご協力をお願いいたします。

地震が発生した場合

- ① 身の安全を確保してください。当施設は耐震構造となっています。
揺れが起こった際にミシミシと音がする場合がありますが、倒壊の心配はありません。
 - ② 部屋の扉を開けてお待ちください。スタッフがお部屋へ伺います。
 - ③ 災害状況について全体放送が流れます。照明スイッチの隣にある非常放送のボリュームを3にしてください。
 - ④ 避難の際は、スタッフの指示にしたがってください。指定された避難階段よりご誘導します。
- ※ 避難階段にて一度他の階へ移動されると、電子錠がかかるため戻ることができない可能性があります。
指示があるまで室内でお待ちください。
- ※ 歓喜の広場・大階段はガラスが落下し、けがをする恐れがあるため、通行止めとなります。



※非常放送のボリューム

火災が発生した場合

- ① ビル防災センターより災害状況について全体放送が流れます。
照明スイッチの隣にある非常放送のボリュームを3にしてください。
 - ② 避難の際は、スタッフの指示にしたがってください。指定された避難階段よりご誘導します。
- ※ 避難階段にて一度他の階へ移動されると、電子錠がかかるため戻ることができない可能性があります。
指示があるまで室内でお待ちください。

ケガ人・病人が発生した場合

- ・内線電話にて **551** までご連絡ください。スタッフが伺います。
- ・お客様で救急車を呼ばれた際も、内線電話にて **551** までご連絡ください。
- ・AED は音楽工房入口の電光掲示板横に設置してあります。

エレベーターを利用している場合

- ・非常時には装置が作動し、アナウンスが流れます。指示に従ってください。
- ・走行中の場合は最寄りの階でドアが開きますので、そのまま降りてください。



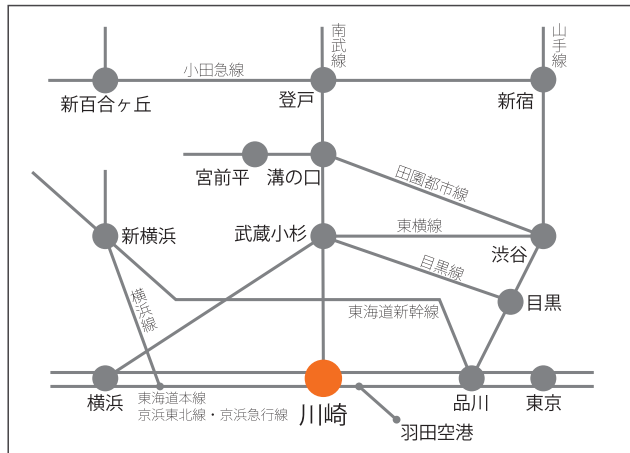

交通：JR川崎駅から徒歩3分／京急川崎駅から徒歩8分

駐車場：ミュージア川崎駐車場 TEL.044-555-8691

※施設ご利用の際の割引サービスはございません。

7:00~24:00 30分ごと 200円

24:00~7:00 60分ごと 200円

平日最大1,200円／土日祝最大2,800円

ミュージア川崎シンフォニーホール

〒212-8557 川崎市幸区大宮町1310

5階受付営業時間 9:00～19:00

TEL.044-520-0100 (代表)

TEL.044-520-0300 (施設予約) 9:00～19:00

FAX.044-520-0103

<http://www.kawasaki-sym-hall.jp>